MAP E - 1trim 2011_Explo-QD1fr.qxd 9/27/10 3:56 PM Page 18

Le passage du Jourdain

Sabbat

Fais... l'activité de la semaine, p. 24.

Imagine que ton père aide des amis à déménager dans un nouveau pays. Tu peux correspondre avec lui. Tu as beaucoup de questions à lui poser. Il doit traverser un fleuve en crue pour entrer dans ce pays et cela t'inquiète. En effet, il n'y a ni pont ni bateau pour le traverser. (Voir Josué 3 ; 4 ; Patriarches et prophètes, p. 463-468.)

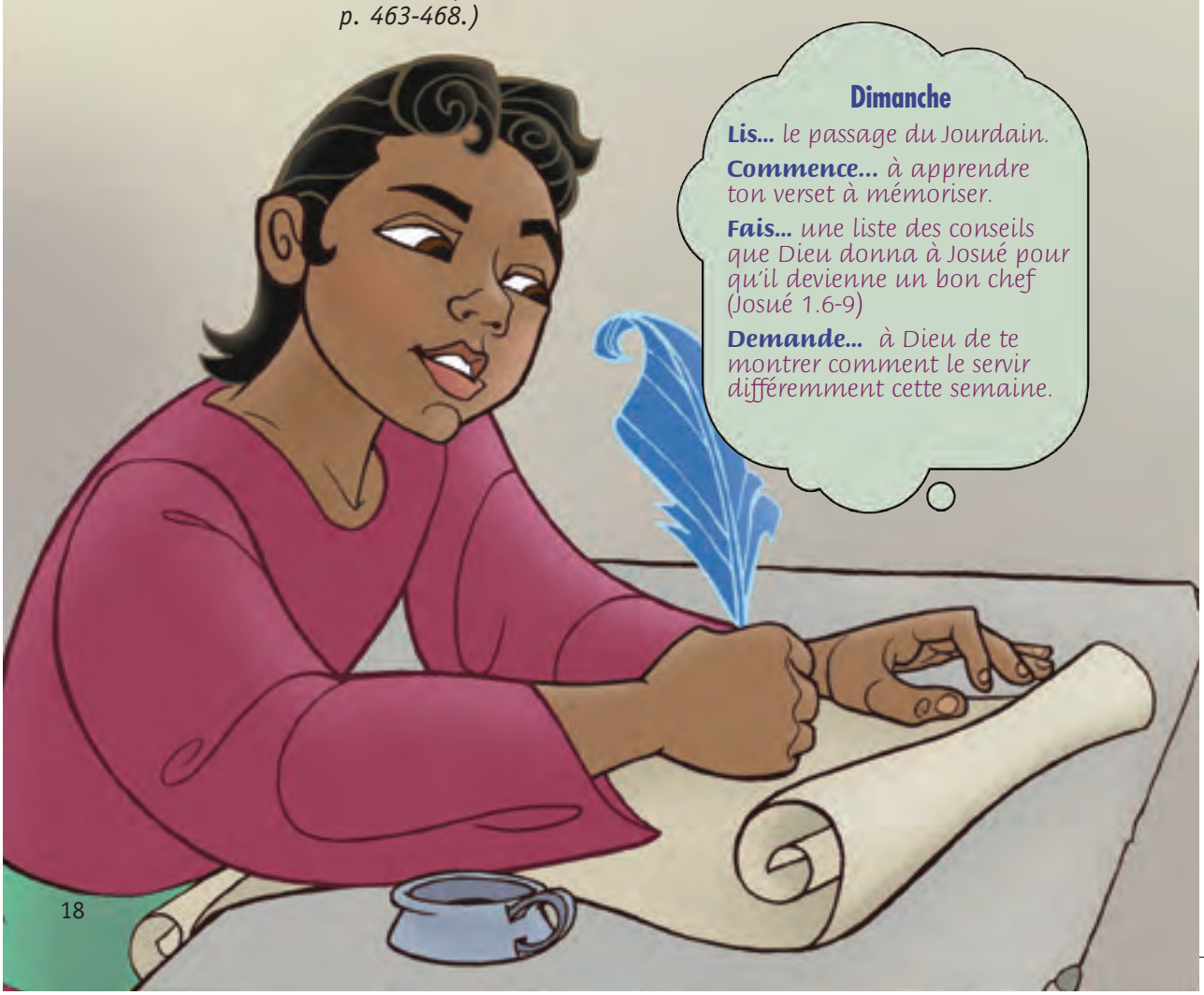

Dimanche

Lis... le passage du Jourdain.

Commence... à apprendre ton verset à mémoriser.

Fais... une liste des conseils que Dieu donna à Josué pour qu'il devienne un bon chef (Josué 1.6-9)

Demande... à Dieu de te montrer comment le servir différemment cette semaine.

MAP E - 1trim 2011_Explo-QD1fr.qxd 9/27/10 3:56 PM Page 19

TROIS PENSÉE CENTRALE

Les « lettres » imaginaires suivantes sont échangées entre un père de la tribu de Ruben et son fils :

Shalom, Papa !
Père, que se passe-t-il maintenant ? Je pense que les choses ne seront plus les mêmes, maintenant que Moïse n'est plus notre chef. Est-ce que Josué fera un bon travail ? Irez-vous toujours en terre promise ? Si vous y allez, quand partirez-vous et comment entrerez-vous dans ce pays ? Écris-moi le plus vite possible et raconte-moi tout. Je pense souvent à toi et prie Dieu pour toi.

-Baram

Shalom, mon fils !
Ne te fais pas de souci, Baram. Tout ira bien. Même si Moïse est mort, Adonaï ne nous a pas abandonnés. Sa présence est toujours avec nous dans la colonne de nuée sur le tabernacle.
Josué est un fidèle serviteur de l'Éternel et il a été l'assistant de Moïse depuis sa jeunesse. Dieu l'a choisi et il est avec lui. Nous suivrons Josué comme nous avons suivi Moïse.
Tu m'as posé des questions sur la terre promise. Oui, nous allons bientôt y entrer. Aujourd'hui, nous avons reçu l'ordre de nous préparer à traverser le Jourdain. Je ne sais pas où ni comment nous le traverserons — le Jourdain est en crue et le courant est très fort.
Tu me manques, Baram, et j'espère te

Les situations nouvelles sont des occasions en or pour servir Dieu et témoigner pour lui.

VERSET À MÉMORISER

Fortifie-toi et prends courage. Ne t'effraie pas et ne t'épouvante pas, car l'Éternel, ton Dieu, est avec toi partout où tu iras.

Josué 1.9

Lundi

Lis... Josué 1.

Note... les promesses de Dieu qui se trouvent dans ce chapitre.

Réfléchis... lesquelles de ces promesses peuvent s'appliquer à toi aujourd'hui ?

Demande... à Dieu de te donner du courage partout où il te conduira.

MAP E - 1trim 2011_Explo-QD1fr.qxd 9/27/10 3:56 PM Page 20

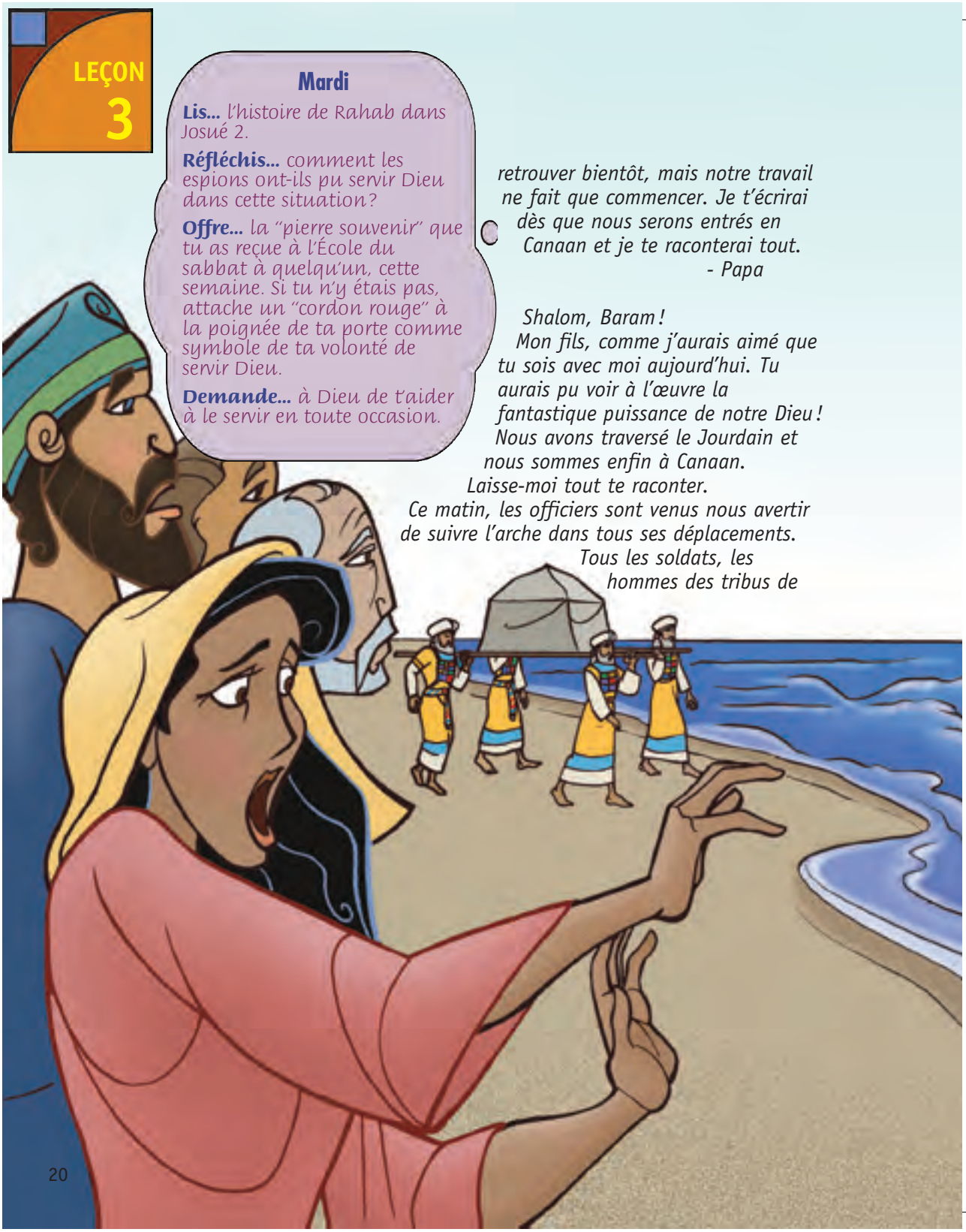

LEÇON 3

Mardi

Lis... l'histoire de Rahab dans Josué 2.

Réfléchis... comment les espions ont-ils pu servir Dieu dans cette situation?

Offre... la "pierre souvenir" que tu as reçue à l'École du sabbat à quelqu'un, cette semaine. Si tu n'y étais pas, attache un "cordon rouge" à la poignée de ta porte comme symbole de ta volonté de servir Dieu.

Demande... à Dieu de t'aider à le servir en toute occasion.

retrouver bientôt, mais notre travail ne fait que commencer. Je t'écrirai dès que nous serons entrés en Canaan et je te raconterai tout.

- Papa

Shalom, Baram!

Mon fils, comme j'aurais aimé que tu sois avec moi aujourd'hui. Tu aurais pu voir à l'œuvre la fantastique puissance de notre Dieu! Nous avons traversé le Jourdain et nous sommes enfin à Canaan. Laisse-moi tout te raconter. Ce matin, les officiers sont venus nous avertir de suivre l'arche dans tous ses déplacements. Tous les soldats, les hommes des tribus de

MAP E - 1trim 2011_Explo-QD1fr.qxd 9/27/10 3:56 PM Page 21

LEÇON 3

Ruben, de Gad et de Manassé devaient se placer devant et le peuple derrière. J'ai pu ainsi tout voir. D'abord, les prêtres qui portaient l'arche ont commencé à avancer vers le Jourdain. Un murmure a traversé la foule, puis tout le monde a fait silence. J'avais la chair de poule. Nous marchions tout droit vers le fleuve comme si nous allions le traverser en marchant sur l'eau. J'ai retenu ma respiration lorsque les pieds des prêtres ont touché l'eau. L'eau s'est arrêtée de couler! Je n'ai jamais rien vu de semblable; c'était vraiment extraordinaire!

Mercredi

Lis... Josué 3.

Lis... les paroles du chant "Sur les rives tumultueuses du Jourdain" que tu as reçues sabbat passé.

Réfléchis... que représente le "Jourdain" dans ce chant? Que représente "Canaan"?

Prie... pour garder les yeux sur Canaan pendant que tu traverses ce "Jourdain".

MAP E - 1trim 2011_Explo-QD1fr.qxd 9/27/10 3:56 PM Page 22

LEÇON 3

Les premiers ont poussé un grand cri et à mesure que la nouvelle se répandait dans la foule on entendait des exclamations de joie. Les prêtres se sont avancés jusqu'au milieu du lit de la rivière tandis que la foule traversait de l'autre côté. Après, Josué a ordonné aux douze chefs de tribus de prendre une pierre à l'endroit où se tenaient les prêtres. Puis il a dit aux prêtres qui portaient l'arche de sortir du Jourdain.

Sais-tu ce qui est arrivé ensuite ? Lorsque les prêtres sont montés sur la rive, l'eau est revenue à sa place et a repris son cours normal. Quelque chose de semblable a dû se passer à la Mer Rouge. Il n'y avait pas de chemin, mais l'Éternel en a ouvert un pour nous.

Jeudi

Lis... Josué 4.

Cherche... sur une carte, les rivières situées le plus près de ta maison et de ton église. Les as-tu déjà traversées? Comment?

Demande... à un adulte de te raconter s'il a déjà été témoin de la puissance de Dieu et comment il s'est laissé guider par lui.

Remercie... Dieu toutes les fois où il a guidé ta famille.

MAP E - 1trim 2011_Explo-QD1fr.qxd 9/27/10 3:56 PM Page 23

LEÇON 3

Alléluia ! Dieu soit loué ! Pour la première fois, nous avons adoré Dieu dans la terre promise. J'étais tellement heureux, je pleurais de joie.
Tout le monde louait et adorait Dieu. Mon fils, tu aurais dû entendre les chants ! Il semblait que les oiseaux, les arbres et tout le pays chantaient, se réjouissaient et adoraient Dieu avec nous. Alléluia !
Lorsque nous avons monté le camp pour la nuit, un autel a été construit avec les pierres qui avaient été tirées de la rivière afin que tout le monde sache combien notre Dieu est puissant. Baram, je ne peux attendre de te montrer l'autel et ce merveilleux pays que l'Éternel nous a donné !

- Papa

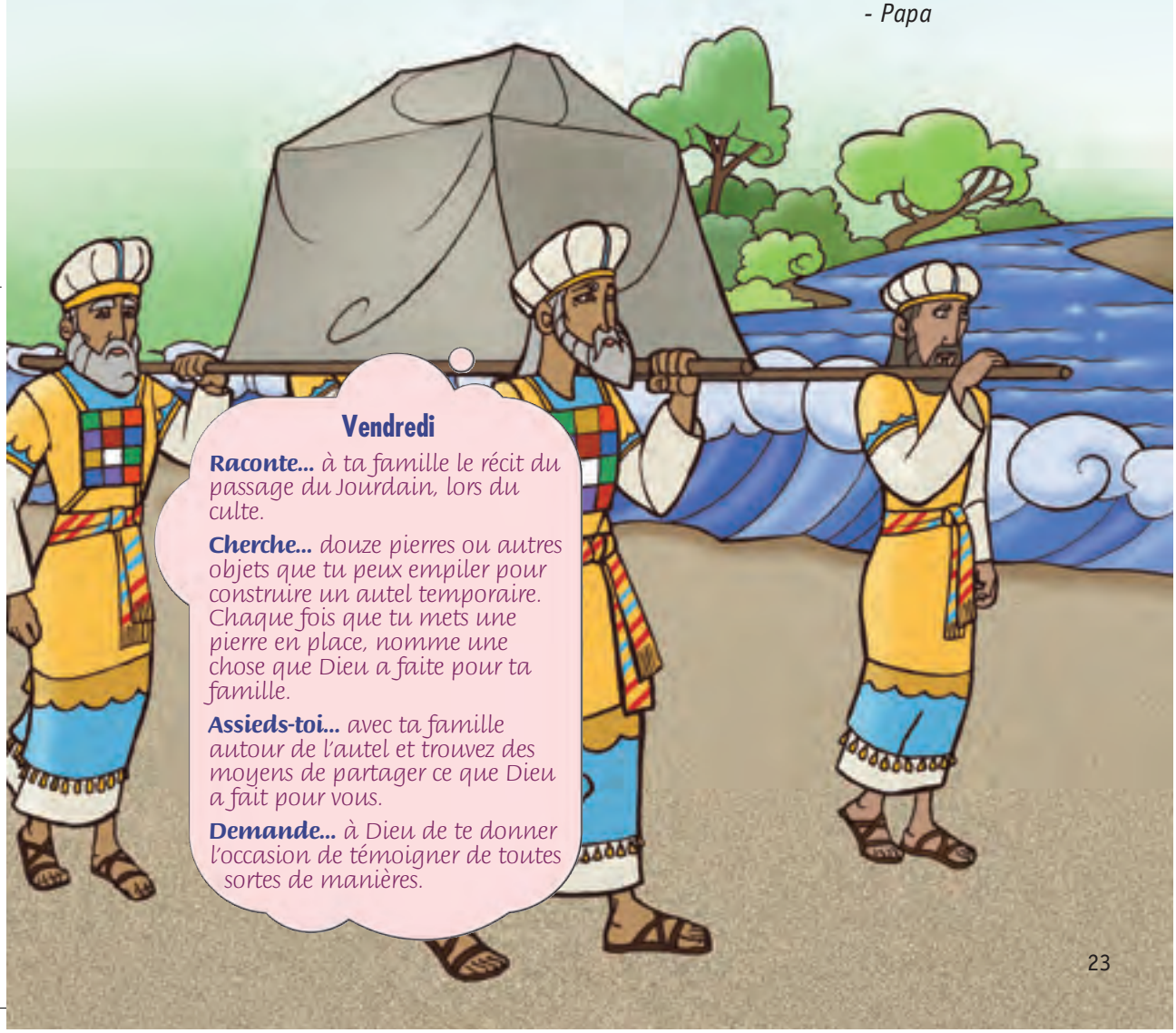

Vendredi

Raconte... à ta famille le récit du passage du Jourdain, lors du culte.

Cherche... douze pierres ou autres objets que tu peux empiler pour construire un autel temporaire. Chaque fois que tu mets une pierre en place, nomme une chose que Dieu a faite pour ta famille.

Assieds-toi... avec ta famille autour de l'autel et trouvez des moyens de partager ce que Dieu a fait pour vous.

Demande... à Dieu de te donner l'occasion de témoigner de toutes sortes de manières.

MAP E - 1trim 2011_Explo-QD1fr.qxd 9/27/10 3:56 PM Page 24

ACTIVITÉ 3

Dieu avec nous

Mets les mots de chaque colonne dans les carrés situés en dessous, mais pas nécessairement dans cet ordre. Lorsque tu auras placé tous les mots au bon endroit, tu pourras lire un verset biblique.

pas avec « Ne	car t'effraie toi	partout l'Éternel, pas	et ton où	Dieu, tu ne	t'épouvante iras. » est

MAP E - 1trim 2011_Explo-QD1fr.qxd 9/27/10 3:56 PM Page 25

ACTIVITÉ 4

Amis du Dieu vivant

Tous les mots du verset sont cachés dans cette grille. Les mots sont écrits dans tous les sens et rarement en ligne droite. La première lettre de chaque mot suit la dernière lettre du mot précédent. Tu dois donc pouvoir tracer une ligne à travers la grille sans lever ton crayon.

"Vous êtes mes amis si vous faites ce que je vous commande."
(Jean 15.14)

S	C	O	M	M	A	O	S	I	M	R
U	R	T	E	D	N	S	R	A	U	T
Q	O	V	G	E	I	M	E	S	X	V
E	R	V	T	V	S	N	T	Z	R	E
U	J	E	H	O	U	E	T	E	A	I
Q	V	U	T	S	R	V	O	S	O	H
E	E	E	I	F	M	R	U	G	R	O
T	C	S	A	I	A	R	S	T	V	W