Les couleurs de la promesse

Sabbat

Fais... l'activité de la semaine, p. 25.

As-tu déjà dû passer quelques jours, enfermé à la maison parce que tu étais malade ? Comment te sentais-tu à l'idée de ne pas pouvoir sortir ? Et quand tu as pu, enfin, sortir pour aller à l'école ou jouer dehors, qu'as-tu éprouvé ? Après avoir passé plusieurs mois enfermés dans l'arche, Noé et sa famille étaient impatients de sortir.
(Voir Genèse 8 ; 9.1-17 ; *Patriarches et prophètes*, p. 81-86.)

- Je n'arrive pas à croire qu'on va enfin pouvoir marcher sur la terre ferme, dit Mme Sem, les yeux brillants. Marcher toute une journée sous le soleil me semble merveilleux !
Sem sourit devant l'excitation de sa femme alors qu'ensemble ils commençaient à ouvrir les enclos de certains animaux.
- Il me semble que je n'ai pas pris de terre entre les mains ou senti l'odeur d'une fleur depuis des siècles. J'ai grand hâte de pouvoir de nouveau travailler dans un jardin, ajoute-t-elle.

Dimanche

Lis... Les couleurs de la promesse

Copie... le verset à mémoriser avec des feutres aux couleurs de l'arc-en-ciel et place-le bien en vue dans ta chambre.

Commence... à apprendre ton verset.

Loue... Dieu pour ses promesses.

QUATRE

PENSÉE CENTRALE

De nouveaux commencements font partie du plan de Dieu pour notre vie.

VERSET À MÉMORISER

L'arc sera dans la nuée ; et je le regarderai, pour me souvenir de l'alliance perpétuelle entre Dieu et tous les êtres vivants, qui sont sur la terre.

Genèse 9.16

Je comprends ce que tu veux dire, lui répond Sem. Avant le déluge, je me disais qu'on devait vraiment beaucoup travailler pour faire pousser notre nourriture, mais aujourd'hui, je me réjouis d'aller travailler la terre.

Je me demande ce que sera notre vie à partir de maintenant, se dit Sem intérieurement. Ils avaient eu un choc terrible lorsqu'ils avaient enlevé le toit de l'arche, quelques semaines plus tôt. L'eau s'était retirée, mais les signes de la terrible tempête étaient omniprésents. Des rochers déchiquetés remplaçaient les douces collines. Les pierres précieuses, l'argent et l'or qui ornaient la terre avaient disparu. Il y avait maintenant d'immenses étendues d'eau. Des arbres déracinés et des débris couvraient la terre. Quelle vision décourageante !

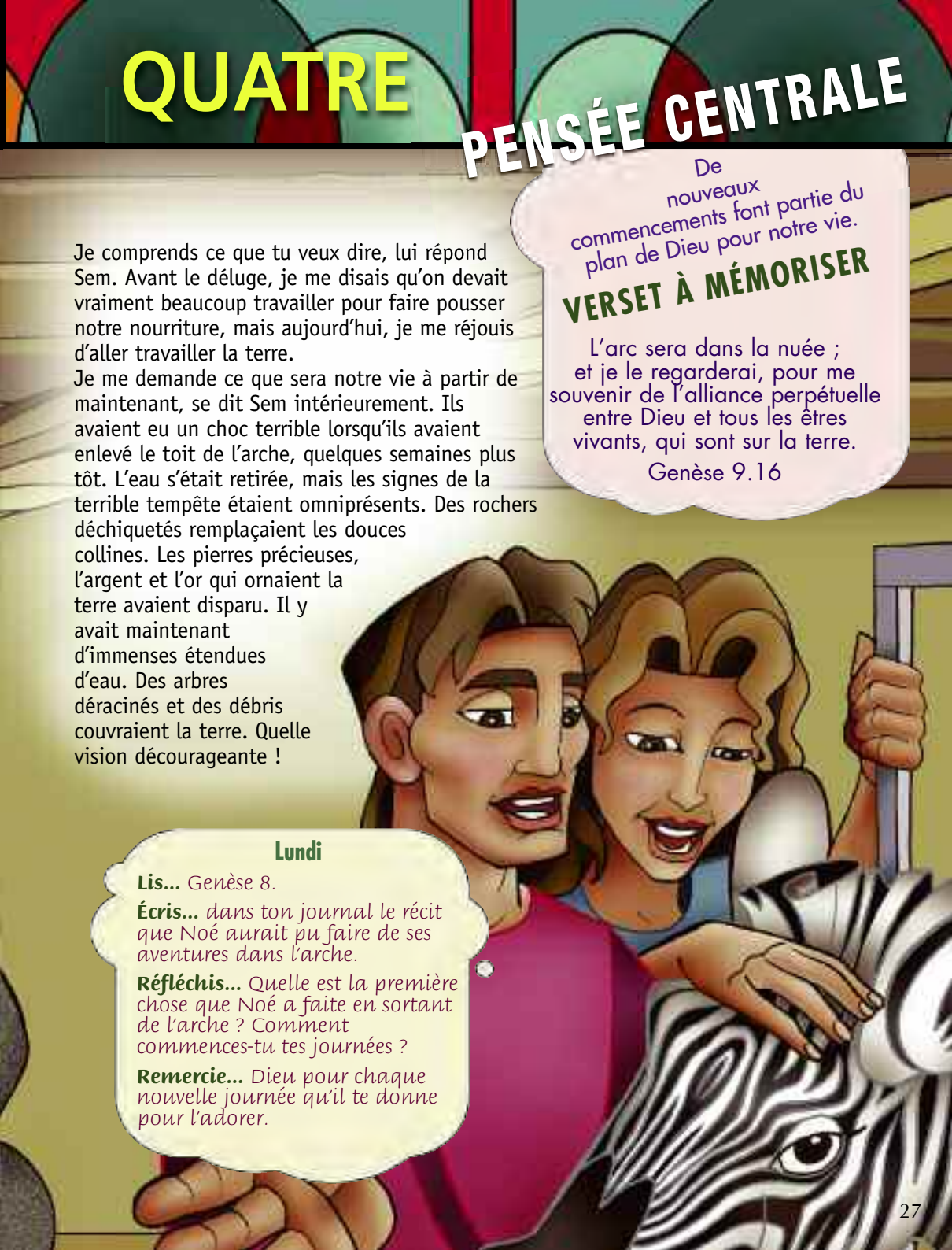

Lundi

Lis... Genèse 8.

Écris... dans ton journal le récit que Noé aurait pu faire de ses aventures dans l'arche.

Réfléchis... Quelle est la première chose que Noé a faite en sortant de l'arche ? Comment commences-tu tes journées ?

Remercie... Dieu pour chaque nouvelle journée qu'il te donne pour l'adorer.

Des heures de dur labeur les attendent certainement, maintenant. Mais Sem ne les craint pas. Il a hâte de commencer leur nouvelle vie. Dieu a été très bon pour nous, se dit-il. Je le loue de nous avoir amenés jusqu'ici sains et saufs, malgré le déluge. Je suis heureux qu'il nous ait dit que nous pouvions quitter l'arche. L'idée de ces nouveaux commencements accélère ses mouvements, alors qu'il libère les animaux tout aussi impatients que lui.

Noé et sa famille font certainement face à de nouveaux commencements alors qu'ils quittent l'arche. Ils sont les seuls êtres humains à vivre sur la terre et leur environnement a totalement changé.

Mardi

Lis... Genèse 9.1-7.

Pense... *à ceux avec lesquels tu pourrais avoir de « nouveaux commencements ».*

Demande... *à un adulte s'il se souvient de relations interpersonnelles qui ont nécessité de nouveaux commencements. Dieu l'a-t-il aidé ? Comment ?*

Demande... *à Dieu la force et la sagesse d'offrir de nouveaux commencements à l'un de tes proches.*

Ensemble, ils construisent un autel, puis ils louent Dieu pour ses tendres soins. Ils le remercient de les avoir amenés sains et saufs à cet endroit. Dieu a une surprise pour eux !

- Regarde, Noé, lui dit, peut-être, Dieu. J'ai quelque chose de nouveau à te montrer ! Mon arc-en-ciel sera un symbole de ma promesse, de mon alliance avec toi. Je ne détruirai plus jamais la terre par un déluge. Je te donne ma bénédiction ! Aie beaucoup d'enfants et de petits-enfants et répandez-vous partout sur la terre. Tu leur diras que, chaque fois qu'ils verront les douces couleurs de l'arc-en-ciel, elles représenteront un symbole de ma promesse solennelle et un rappel de ma protection.

- Je ne me souviens pas d'avoir vu quelque chose d'aussi beau, murmure Cham. Ses paroles reflètent les pensées du petit groupe réuni en silence. Pendant qu'ils ont tous les yeux levés vers le ciel, Noé leur rappelle que Dieu est digne de confiance. Il gardera ses promesses.

Mercredi

Lis... Genèse 9.8-11.

Cherche... ce que signifie le mot « alliance ».

Réfléchis... Quelles promesses Dieu t'a-t-il faites ? Quelle est ta promesse préférée ?

Dessine... des armoiries familiales pour toi et tes descendants. N'oublie pas d'y inclure ta promesse favorite.

Demande... à Dieu de t'aider à encourager les membres de ta famille qui ont besoin de nouveaux commencements.

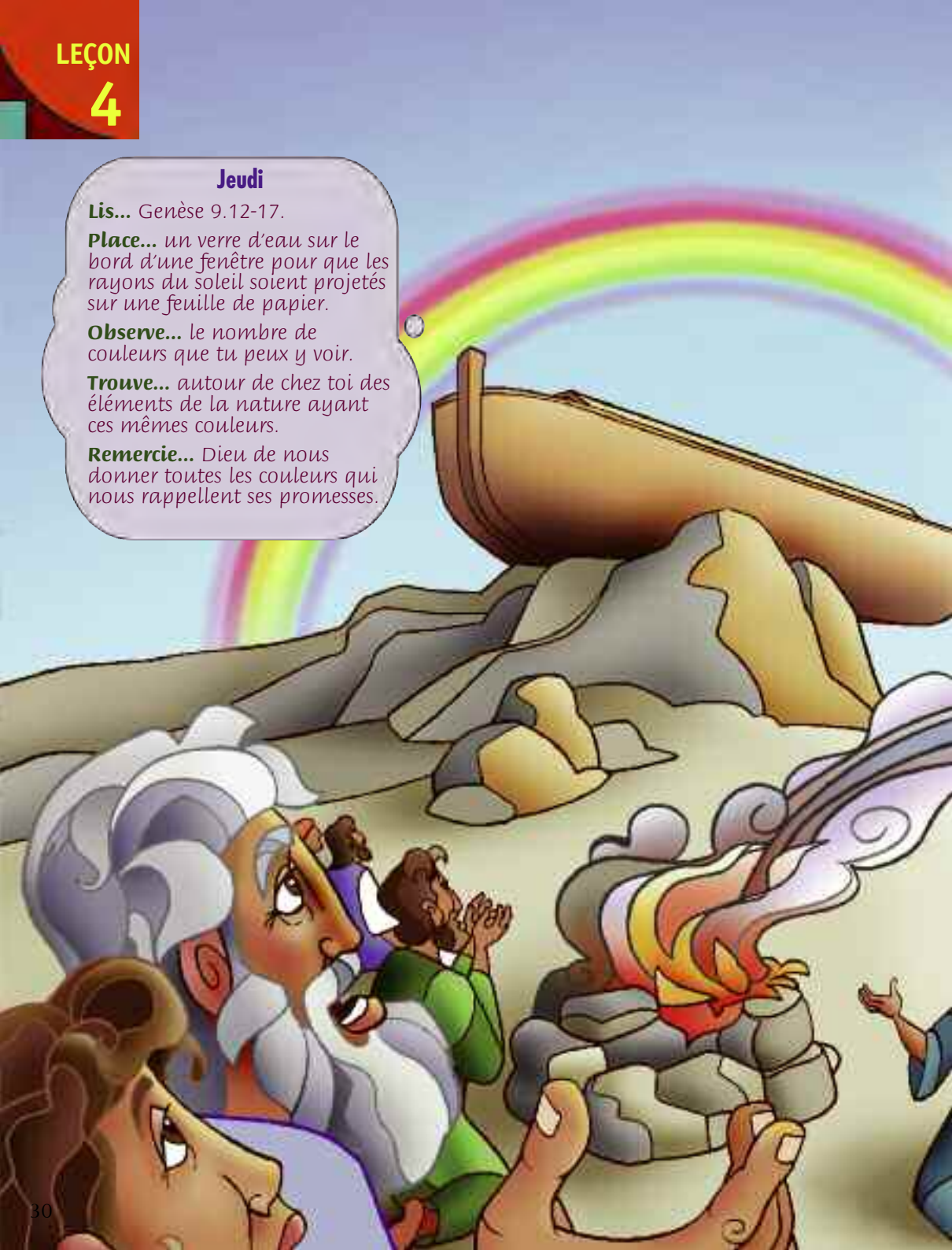

Jeudi

Lis... Genèse 9.12-17.

Place... un verre d'eau sur le bord d'une fenêtre pour que les rayons du soleil soient projetés sur une feuille de papier.

Observe... le nombre de couleurs que tu peux y voir.

Trouve... autour de chez toi des éléments de la nature ayant ces mêmes couleurs.

Remercie... Dieu de nous donner toutes les couleurs qui nous rappellent ses promesses.

Les arcs-en-ciel éclairent encore le ciel, aujourd'hui. Chaque fois que nous en voyons un, nous pouvons penser à l'amour et à la sollicitude de Dieu. Les chrétiens possèdent un autre symbole leur rappelant que Dieu permet de tout recommencer. En effet, la croix est un symbole de l'amour de Dieu qui permet de prendre le meilleur des recommencements !
Aimerais-tu, toi aussi, prendre un nouveau commencement, aujourd'hui ? Dieu t'en a promis un. Il te demande également d'en offrir aux autres et de leur donner un avant-goût de la grâce qu'il a déployée envers toi. Demande-lui de t'aider, il le fera !

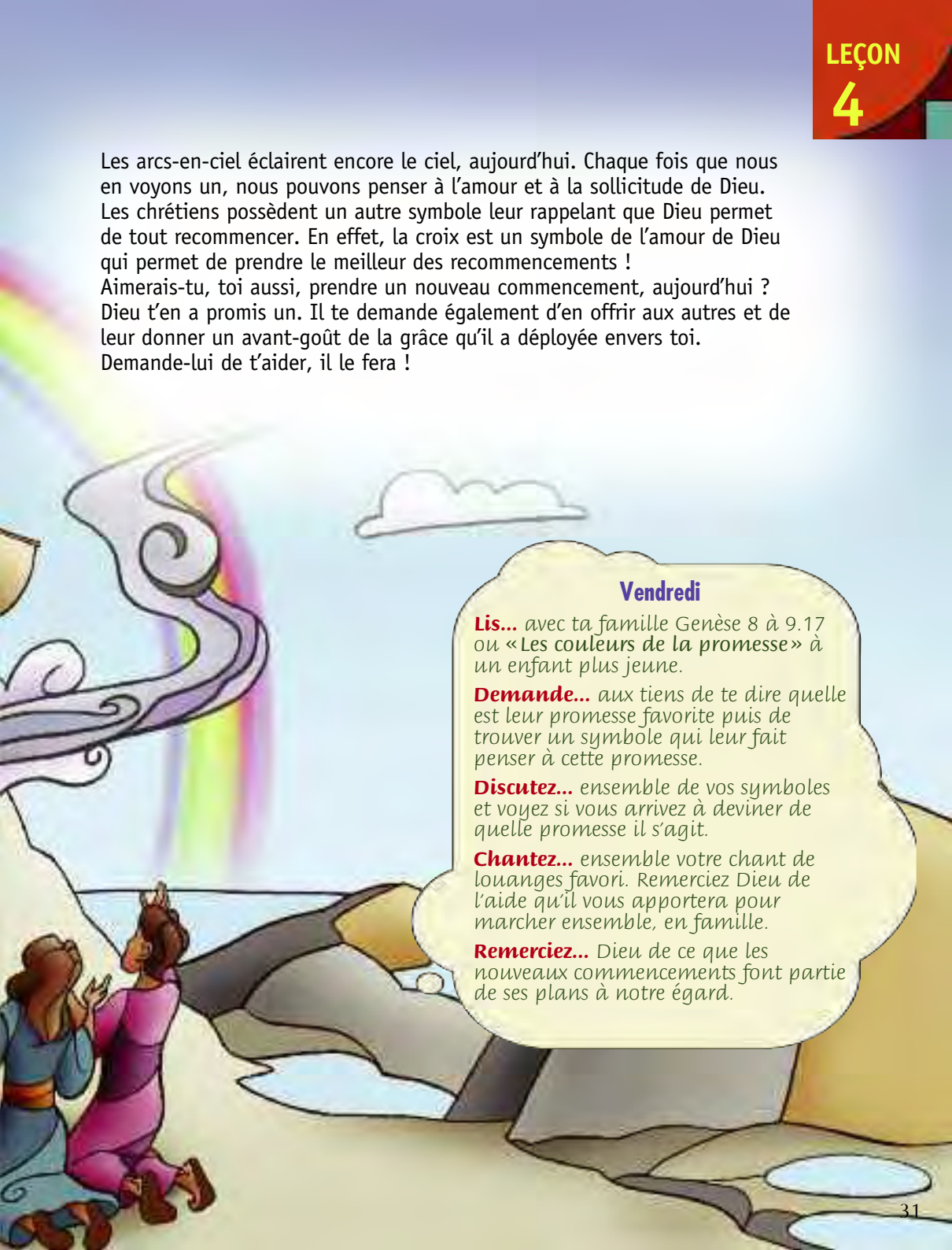

Vendredi

Lis... *avec ta famille Genèse 8 à 9.17 ou* **«Les couleurs de la promesse»** *à un enfant plus jeune.*

Demande... *aux tiens de te dire quelle est leur promesse favorite puis de trouver un symbole qui leur fait penser à cette promesse.*

Discutez... *ensemble de vos symboles et voyez si vous arrivez à deviner de quelle promesse il s'agit.*

Chantez... *ensemble votre chant de louanges favori. Remerciez Dieu de l'aide qu'il vous apportera pour marcher ensemble, en famille.*

Remerciez... *Dieu de ce que les nouveaux commencements font partie de ses plans à notre égard.*