MAP E - 1trim 2011_Explo-QD1fr.qxd 9/27/10 3:57 PM Page 54

Lazare et la promesse de la résurrection

As-tu déjà entendu parler de cet homme à New York qui a offert de vendre le pont de Brooklyn à un riche touriste ? Comme le touriste n'arrivait pas à se décider, le vendeur a offert de lui donner le Titanic en prime ! C'était bien sûr une farce, mais certains disent que la résurrection est aussi une tromperie. Ce n'est pourtant pas ce que la résurrection de Lazare démontre. (Voir Jean 11.1-44; 1 Thessaloniciens 4.13-18; Jésus-Christ, p. 525-532.)

Marie pleure aux pieds de Jésus. Ceux qui l'ont suivie pleurent aussi. Une grande tristesse envahit également le Maître. Il commence à pleurer lui aussi. Il pleure pour les deux sœurs qui ne peuvent comprendre ce qu'il va bientôt accomplir.

Sabbat

Fais... l'activité de la semaine, p. 53.

Dimanche

Lis... Lazare et la promesse de la résurrection.

Lis... ton verset à mémoriser et réfléchis à sa signification.

Réfléchis... Crois-tu vraiment à Jésus? Crois-tu qu'il désire te donner la vie éternelle?

Écris... tes réponses dans ton journal.

Demande... à Dieu de t'aider à croire qu'il peut te ressusciter.

MAP E - 1trim 2011_Explo-QD1fr.qxd 9/27/10 3:57 PM Page 55

HUIT PENSÉE CENTRALE

Il pleure pour les souffrances des hommes de tous les temps. Il pleure pour les pharisiens qui font semblant de pleurer le mort, mais qui bientôt comploteront de les mettre à mort, lui et Lazare après sa résurrection. Il voit clairement que, parce qu'ils le rejettent, ils recevront la mort éternelle lors du jugement. Jésus pleure.

- Voyez comme il l'aimait, disent certains des chefs juifs, pensant que Jésus est triste d'avoir perdu son ami.

Puis Jésus se lève et se dirige vers le tombeau. Il se place devant la grotte où est couché le corps de Lazare depuis quatre jours. Un peu plus tôt, Jésus a déclaré être "la résurrection et la vie". Il a aussi dit que quiconque croit en lui vivra, quand bien même il serait mort.

En Jésus, nous avons dès maintenant la résurrection et la vie.

VERSET À MÉMORISER

Car le Seigneur lui-même, à un signal donné, à la voix d'un archange, et au son de la trompette de Dieu, descendra du ciel, et les morts en Christ ressusciteront en premier lieu.

1 Thessaloniciens 4.16

Lundi

Lis... Jean 11.38-44.

Cherche... comment Marthe aurait pu empêcher Jésus de ressusciter Lazare (verset 39). Qu'oubliait-elle?

Commence... à apprendre ton verset à mémoriser.

Remercie... Dieu pour sa puissance de résurrection.

MAP E - 1trim 2011_Explo-QD1fr.qxd 9/27/10 3:57 PM Page 56

LEÇON 8

Il a préparé le peuple pour un miracle.
La foule se rassemble. Les deux sœurs si tristes, Marie et Marthe, sont près de Jésus. Les disciples sont également là. Les parents attristés et les orgueilleux pharisiens observent la scène. Avec confiance, Jésus attend au milieu des pleurs et des cris de ressusciter son ami.
Tout à coup la foule se tait. Quelque chose va se passer.
- Ôtez la pierre, commande Jésus.
Marthe est saisie d'horreur.
- Non ! balbutie-t-elle. Il y a quatre jours qu'il est là. Pense à l'odeur !
La pensée que le corps en décomposition sera exposé aux yeux de tous humilie Marthe. Pendant un instant, sa peur l'amène à s'opposer à Jésus et à refuser la bénédiction qu'elle désire tant.
- Ne t'ai-je pas dit que si tu crois tu verras la gloire de Dieu ? lui rappelle gentiment Jésus.

Ils roulent la pierre. Jésus lève les yeux et dit :
- Père, je te rends grâces de ce que tu m'as exaucé. Pour moi, je sais que tu m'exauces toujours, mais je veux que la foule croie aussi.
Les pharisiens attribuaient les miracles de Jésus à la puissance de Satan. Ils ne croient pas qu'il est le Fils de Dieu. Cette résurrection prouvera qu'il est bien celui qu'il prétend être.
Les gens peuvent tous voir le corps froid et silencieux couché dans la tombe.
Personne ne demande si Lazare est bien mort. Personne ne bouge. Jésus se dresse, son visage est illuminé par une lumière venue des cieux.

Mardi

Lis... Jean 5.24-27.

Réfléchis... Quel verset te prouve que tu as la vie éternelle dès à présent ?

Demande... à un adulte si le verset 24 signifie qu'on ne mourra jamais.

Observe... un haricot sec. Montre-t-il des signes de vie ? Fais-le tremper cette nuit.

Demande... à Dieu de prendre ton cœur sec et de l'imprégner de foi et d'amour.

Mercredi

Lis... Jean 5.28, 29.

Réfléchis... D'après ce texte, quels sont les deux groupes de personnes qui ressusciteront ? Quel groupe aura la vie ? Pourquoi ?

Observe... le haricot que tu as fait tremper. Enlève la peau qui le recouvre et sépare les deux moitiés. Quel signe de vie vois-tu ?

Demande... à Dieu de te donner l'assurance qu'il a planté en toi le germe de la vie éternelle.

MAP E - 1trim 2011_Explo-QD1fr.qxd 9/27/10 3:57 PM Page 57

LEÇON 8

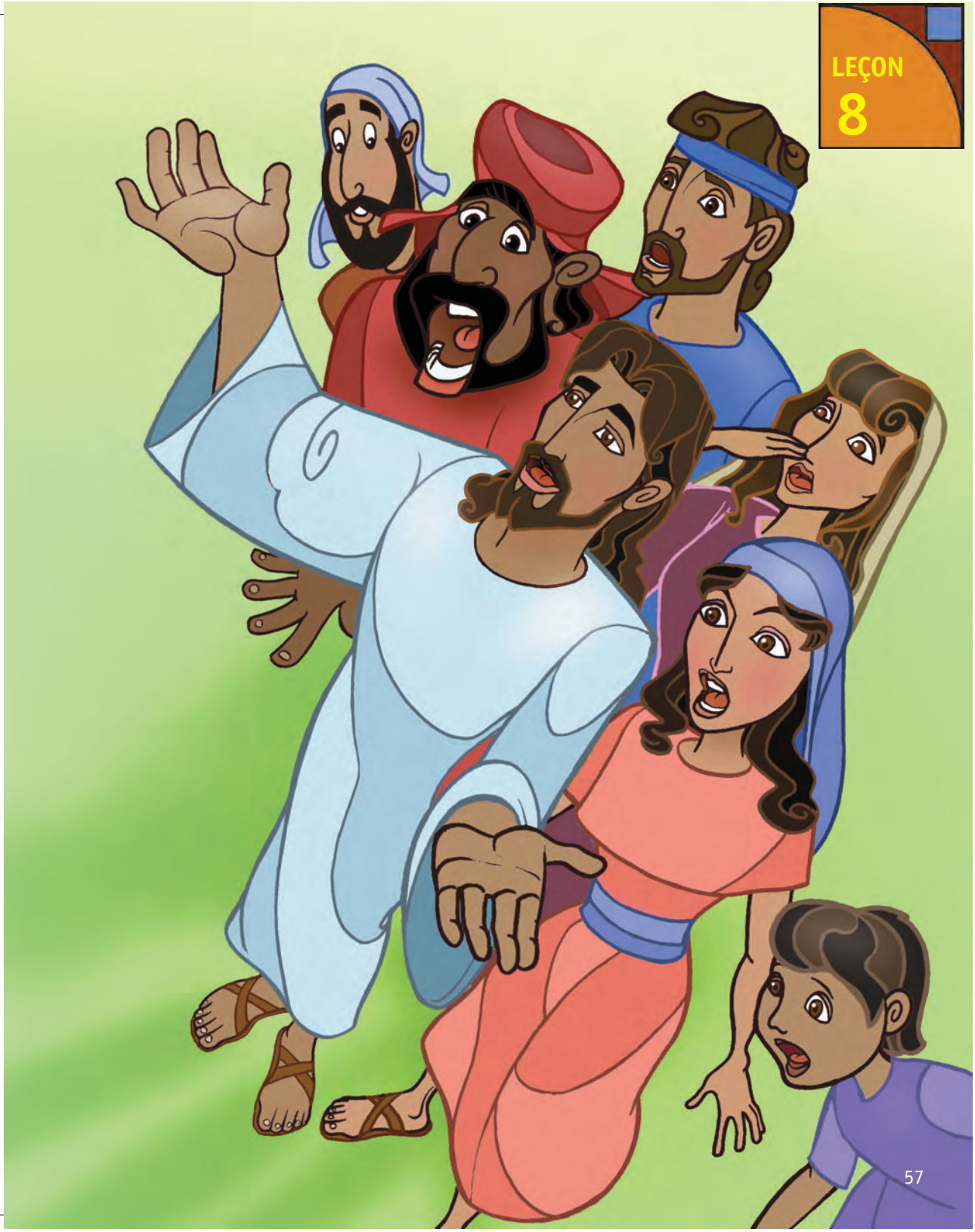

MAP E - 1trim 2011_Explo-QD1fr.qxd 9/27/10 3:57 PM Page 58

LEÇON 8

Jeudi

Lis... 1 Thessaloniciens 4.16, 17.

Réponds... aux questions suivantes :

- À quel moment la résurrection aura-t-elle lieu?
- À quel moment les "morts en Christ" iront-ils au ciel?
- Pourquoi est-il insensé de prier les saints?

Demande... à Dieu de te garder jusqu'à son retour.

MAP E - 1trim 2011_Explo-QD1fr.qxd 9/27/10 3:57 PM Page 59

- Lazare, sors ! crie-t-il d'une voix forte. La foule ne veut rien manquer de la scène. Quelque chose remue dans la tombe. Soudain, Lazare apparaît à l'entrée du tombeau, enveloppé de la tête aux pieds.
- Déliez-le, dit Jésus aux spectateurs pour leur permettre de collaborer. Lazare, débarrassé de ses liens, et en pleine santé, regarde son Seigneur et ami et sourit. Soudain, la foule éclate de joie. Les sœurs remercient Jésus et se tournent pour parler à leurs amis. Jésus se retire doucement. Quand on cherche celui qui donne la vie, il est parti.

Est-ce que la résurrection est une tromperie ? La résurrection de Jésus et celle de Lazare nous assurent qu'en Jésus nous avons dès maintenant la vie et la résurrection.

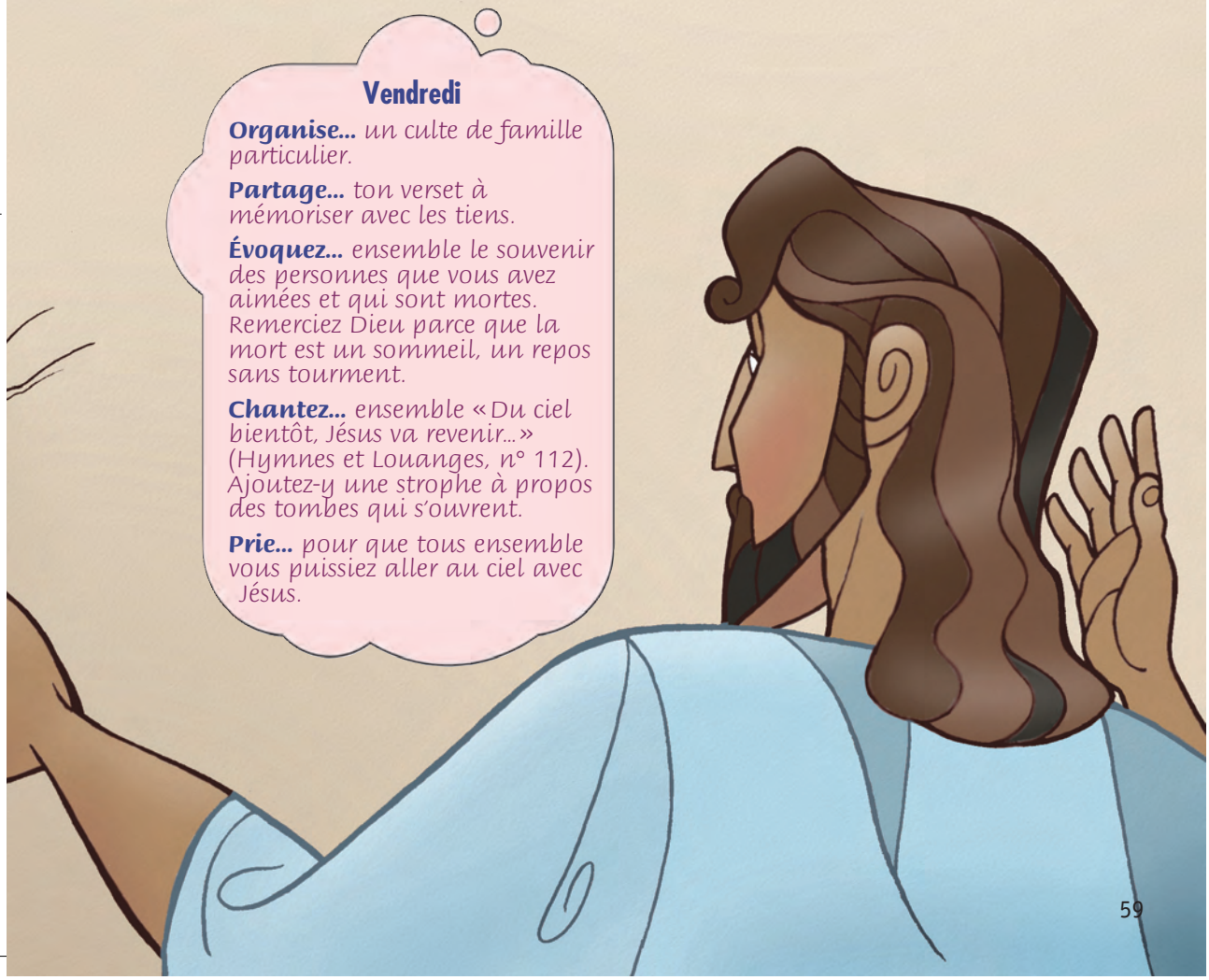

Vendredi

Organise... *un culte de famille particulier.*

Partage... *ton verset à mémoriser avec les tiens.*

Évoquez... *ensemble le souvenir des personnes que vous avez aimées et qui sont mortes. Remerciez Dieu parce que la mort est un sommeil, un repos sans tourment.*

Chantez... *ensemble « Du ciel bientôt, Jésus va revenir... » (Hymnes et Louanges, n° 112). Ajoutez-y une strophe à propos des tombes qui s'ouvrent.*

Prie... *pour que tous ensemble vous puissiez aller au ciel avec Jésus.*